

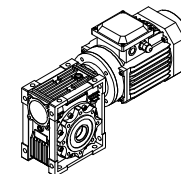

注：电机以实物为准

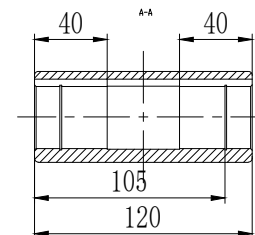
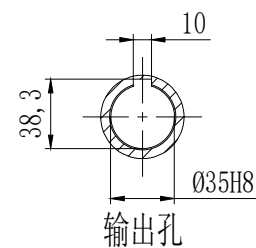
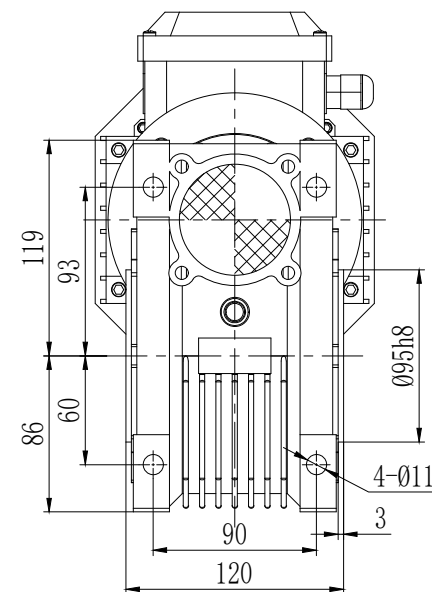
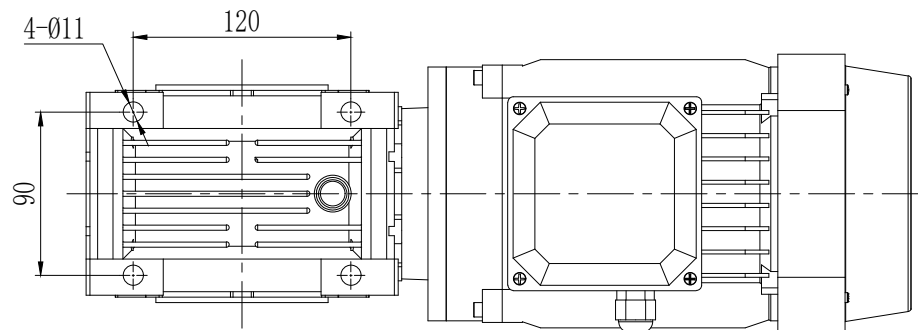

额定输入转数	1400 rpm		常用适配功率（非标可定制）				安装方位				<div>请注意： 1. 所有数据(PDF, CAD, 3D)变更时，我们不做通知。 注：选择合适的速比和安装方位 在选择的位置打√ 如需定制可联系我司</div>				
最大输入转数	3000 rpm		输入孔19	适合功率550W-750W电机											
使用温度	-5℃ - +40℃		输入孔24	适合功率1.1KW-1.5KW电机											
润滑方式	油润滑		输入孔28	适合功率2.2KW-4KW电机											
重量	≈9.0kg		输出孔径	Ø35键10(非标)											
速比	5	7.5	10	15	20	25	30	40	50	60	80	100			
输出扭矩(N.m)	/	180	220	280	285	285	310	280	280	260	220	170			
最大输出扭矩(N.m)	/	360	440	560	570	570	620	570	570	520	440	340			

客户签字 Customer's Signature		公司名称 Company name	锋桦传动科技(江苏)有限公司 锋桦传动设备(上海)有限公司 台湾锋桦科技有限公司
		图名 Drawing name	
设计 Design	吕云峰	服务热线 Service hotline	400-8040-668 / QQ:4008040668
审核 Checked	李东	网址/邮箱 Website/email	www.fht.tw / www.3fgearmotor.com fht@fht.tw / sales@3fgearmotor.com
日期 Date	2026-01-08	电话/传真 Tel./Fax	021-39948832 / 021-39948836